EVANGELIO DE JUAN

BIBLIA A TODO COLOR 6-9

8X11 ESPAÑOL SD

Evangelio De Juan A Todo Color

Cada verso - Capítulos 6 a 9

==========

¡Un libro a todo color versículo por versículo del Evangelio de Juan!

Lea todos nuestros libros gratis en **www.MrMacBible.com**

==========

Derechos de autor © 2017 Mr. Mac Bible, Inc. Todos los derechos reservados. Escrito por D. Scott McNamara (Mr. Mac)
Ilustrado por Kirsten Nimwey y Charlene Mae Malonzo

==========

Todos los versos tomados del La Biblia en Español Sencillo® (https://ebible.org/spabes)

==========

Dedicado a mis hijos y sus familias!

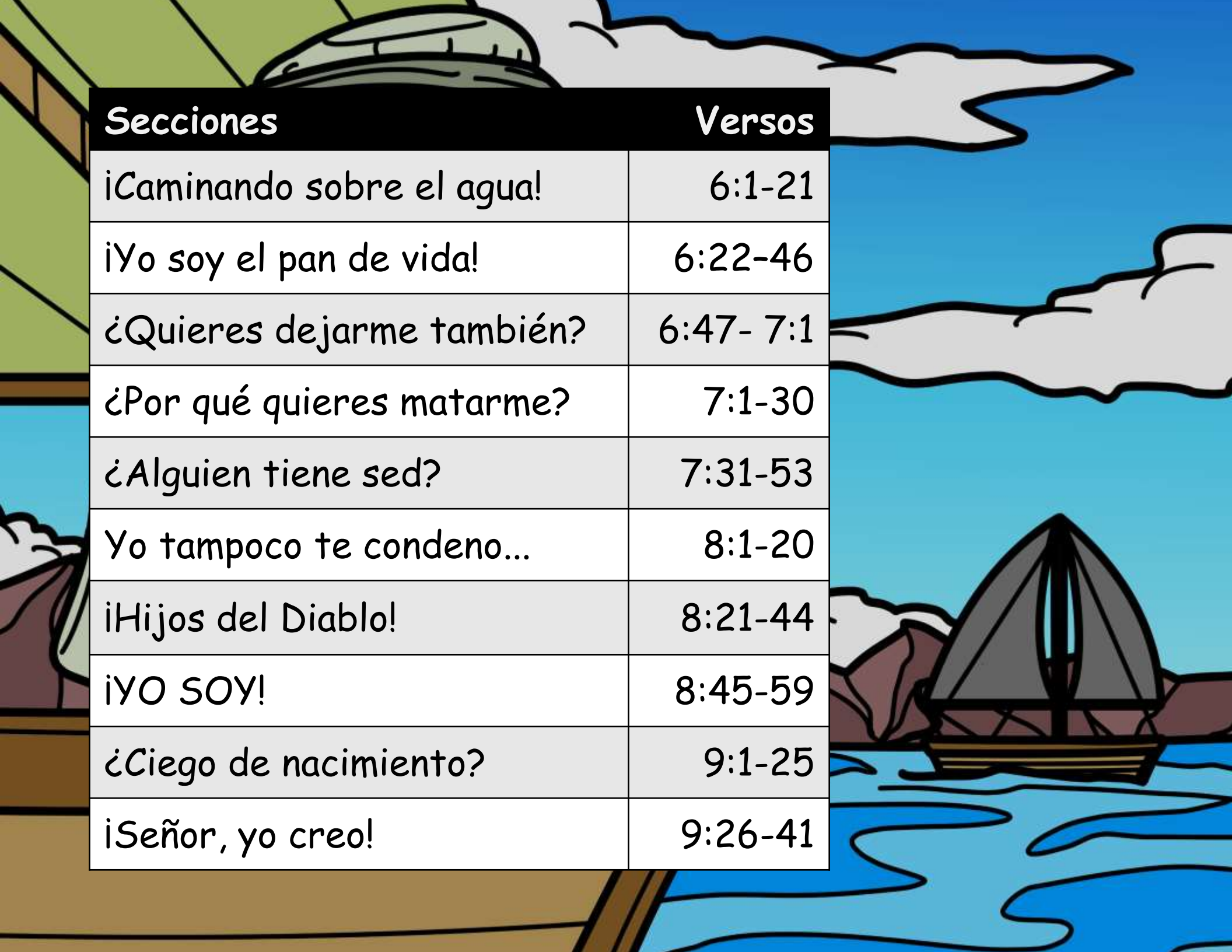

Secciones	Versos
¡Caminando sobre el agua!	6:1-21
¡Yo soy el pan de vida!	6:22–46
¿Quieres dejarme también?	6:47- 7:1
¿Por qué quieres matarme?	7:1-30
¿Alguien tiene sed?	7:31-53
Yo tampoco te condeno...	8:1-20
¡Hijos del Diablo!	8:21-44
¡YO SOY!	8:45-59
¿Ciego de nacimiento?	9:1-25
¡Señor, yo creo!	9:26-41

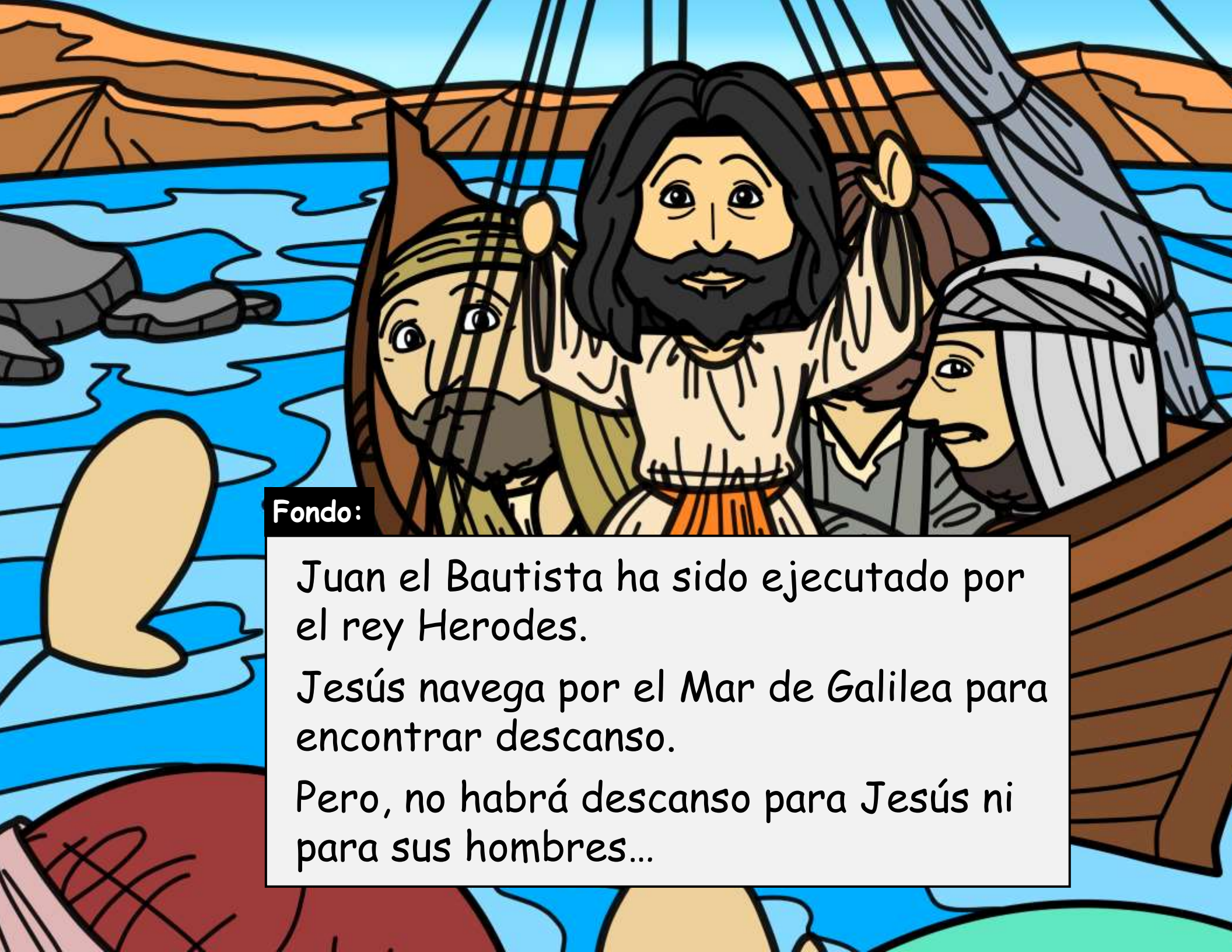
Fondo:
Juan el Bautista ha sido ejecutado por el rey Herodes.
Jesús navega por el Mar de Galilea para encontrar descanso.
Pero, no habrá descanso para Jesús ni para sus hombres…

Juan 6:1
Después de estas cosas, Jesús se fue al otro lado del mar de Galilea, es decir, el mar de Tiberias.
MrMacBible.com

Juan 6:2
Y mucha gente lo siguió porque vieron los milagros que hizo a los que estaban enfermos.
MrMacBible.com

Juan 6:3-4
Entonces Jesús subió al monte y se sentó allí con sus discípulos. Ahora estaba cerca la Pascua, una fiesta de los judíos.
MrMacBible.com

Juan 6:5-6
Levantando los ojos, Jesús vio a un gran número de personas que llegaban a donde él estaba, y dijo a Felipe: ¿Dónde podemos conseguir pan para toda esta gente? Esto dijo, poniéndolo a prueba, porque no tenía dudas de lo que él mismo haría.
MrMacBible.com

Juan 6:7
Felipe respondió: Pan, por el valor de doscientos denarios, no sería suficiente ni siquiera para darles a todos un poco.
MrMacBible.com

Juan 6:8-9
Uno de sus discípulos, Andrés, el hermano de Simón Pedro, le dijo a Jesús: Aquí hay un niño con cinco panes de cebada y dos pescados: ¿pero qué es eso entre tantos?
MrMacBible.com

Jesús dijo: Deja que la gente se siente. Ahora había mucha hierba en ese lugar. Y los que estaban sentados en el pasto eran como cinco mil.
Juan 6:10
MrMacBible.com

Juan 6:11
Entonces Jesús tomó los panes y, habiendo alabado a Dios, los dio a las personas que estaban sentadas, y los pescados de la misma manera, todo los que tenían necesidad.
MrMacBible.com

Juan 6:12
Y cuando hubieron tenido suficiente, Jesús dijo a sus discípulos: Toma los trozos que han sobrado, para que no se desperdicie nada.
MrMacBible.com

Juan 6:13
Así que sobró : doce cestos llenos de trozos extras de los cinco panes que habían terminado después de que la gente había comido lo suficiente.
MrMacBible.com

Juan 6:14
Cuando el pueblo vio el milagro que había hecho, dijeron: Verdaderamente, este es el profeta que ha de venir al mundo.
MrMacBible.com

Mar de Galilea
Juan 6:15
Cuando Jesús vio que el pueblo iba a venir y tomarlo por la fuerza para hacerlo rey, se fue solo a la montaña.
MrMacBible.com

Cuando llegó la noche, los discípulos descendieron al mar; Y tomaron una barca y cruzaron el mar en dirección a Capernaúm.
Juan 6:16
MrMacBible.com

Juan 6:17-18
Para entonces estaba oscuro y todavía Jesús no había venido a ellos. El mar se estaba agitado debido a un fuerte viento que soplaba.
MrMacBible.com

Juan 6:19
Después de haber recorrido cinco o seis kilómetros, vieron a Jesús caminando sobre el mar y acercándose a la barca; y tenían gran temor.
MrMacBible.com

Juan 6:20
Pero él les dijo: Soy yo, no teman.
MrMacBible.com

Juan 6:21
Entonces lo llevaron rápidamente a la barca; y de inmediato la barca estaba en la tierra a la que iban.
MrMacBible.com

PIÉNSALO…

Jesús alimentó a una multitud con el almuerzo de un niño y luego cruzó el mar...

¿Qué nos enseñan estas historias acerca de Jesús?

¡Yo soy el pan de vida!
Juan 6:22-46
Fondo:
¡Quienquiera que venga a él, lo satisfará!
¡Quien a él venga, le dará vida eterna!
¡Quienquiera que venga a él, nunca lo empujará!
Ven a Jesús... Clama a él... ¡Jesús te ama!

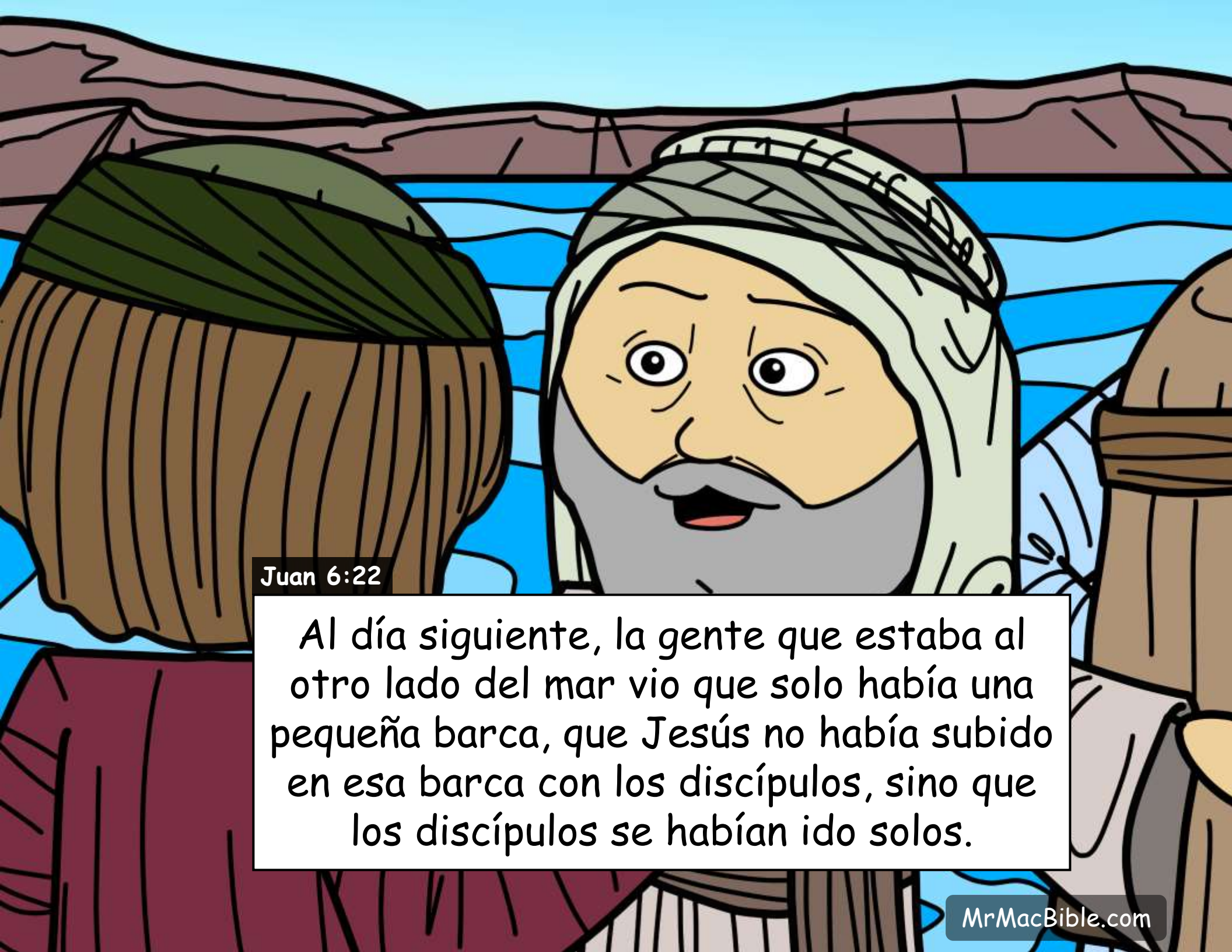
Juan 6:22
Al día siguiente, la gente que estaba al otro lado del mar vio que solo había una pequeña barca, que Jesús no había subido en esa barca con los discípulos, sino que los discípulos se habían ido solos.
MrMacBible.com

Juan 6:23
Algunos otros barcos, sin embargo, vinieron de Tiberias cerca del lugar donde habían tomado el pan después de que el Señor había dado gracias.
MrMacBible.com

Juan 6:24
Entonces cuando la gente vio que Jesús no estaba allí, o sus discípulos, subieron a esos barcos y fueron a Capernaum en busca de Jesús.
MrMacBible.com

Juan 6:25
Y cuando se encontraron con él al otro lado del mar, dijeron: Maestro, ¿cuándo viniste aquí?
MrMacBible.com

Juan 6:26
Respondiendo Jesús, les dijo: De cierto les digo, que vienen en pos de mí, no porque han visto milagros, sino porque les fue dado el pan y comieron hasta llenar.
MrMacBible.com

Juan 6:27
No sea tu trabajo por la comida que llega a su fin, sino por la comida que continúa para la vida eterna, que el Hijo del Hombre te dará, porque a él Dios el Padre le ha puesto su marca.
MrMacBible.com

Juan 6:28
Entonces ellos le dijeron: ¿Cómo podemos hacer las obras de Dios?
MrMacBible.com

Respondiendo Jesús, les dijo: Esto es hacer la obra de Dios: que crean en aquel a quien Dios ha enviado.
Juan 6:29
MrMacBible.com

Entonces ellos dijeron: ¿Qué señal nos das, para que podamos verte y tener fe en ti? ¿Qué haces? Nuestros padres tenían el maná en la tierra baldía, como dicen las Escrituras, les dio pan del cielo.
Juan 6:30-31
MrMacBible.com

Juan 6:32
Entonces Jesús les dijo: En verdad les digo que lo que Moisés les dio no era el pan del cielo; es mi Padre quien te da el verdadero pan del cielo.
MrMacBible.com

Juan 6:33-34
El pan de Dios es el pan que desciende del cielo y da vida al mundo. ¡Ah, Señor, dijeron, danos ese pan para siempre!
MrMacBible.com

Juan 6:35-36
Y esta fue la respuesta de Jesús: Yo soy el pan de vida. El que viene a mí nunca tendrá necesidad de alimento, y el que tiene fe en mí nunca tendrá sed otra vez. Pero es como les dije: me han visto, y todavía no tienen fe.
MrMacBible.com

Juan 6:37
Todo lo que el Padre me da, vendrá a mí;
y no rechazaré a nadie que venga a mí.
MrMacBible.com

Juan 6:38-39
Porque he descendido del cielo, no para hacer mi voluntad, sino el placer del que me envió. Y este es el placer del que me envió, que no debo soltar de mi mano todo lo que él me ha dado, sino que debo darle nueva vida en el último día.
MrMacBible.com

Juan 6:40
Esto, digo, es la complacencia de mi Padre, que todo el que ve al Hijo y cree en él, tenga vida eterna; y yo lo resucitaré en el último día.
MrMacBible.com

Juan 6:41
Entonces los judíos empezaron a criticar a Jesús por las palabras que dijo: Yo soy el pan que descendió del cielo.
MrMacBible.com

Juan 6:42
Y dijeron: ¿No es éste Jesús, el hijo de José, cuyo padre y madre hemos visto? ¿Cómo es que ahora él dice: "He descendido del cielo"?
MrMacBible.com

Juan 6:43-44
Respondió Jesús y dijo: No digan cosas contra mí, los unos a los otros. Nadie puede venir a mí si el Padre que me envió no le da el deseo de venir; y yo lo resucitaré de entre los muertos en el último día.
MrMacBible.com

Juan 6:45
Las Escrituras de los profetas dicen: Y todos recibirán enseñanzas de Dios. Todos los que tienen oídos abiertos a la enseñanza del Padre vienen a mí.
MrMacBible.com

Juan 6:46
No es que alguien haya visto al Padre alguna vez; solo el que es de Dios, él ha visto al Padre.
MrMacBible.com

PIÉNSALO…

Jesús dijo: "El que a mí viene, no tendrá hambre…"

¿Has venido a Jesús?

¿De qué tienes más hambre en la vida?

¿Quieres dejarme también?
Juan 6:47-7:1

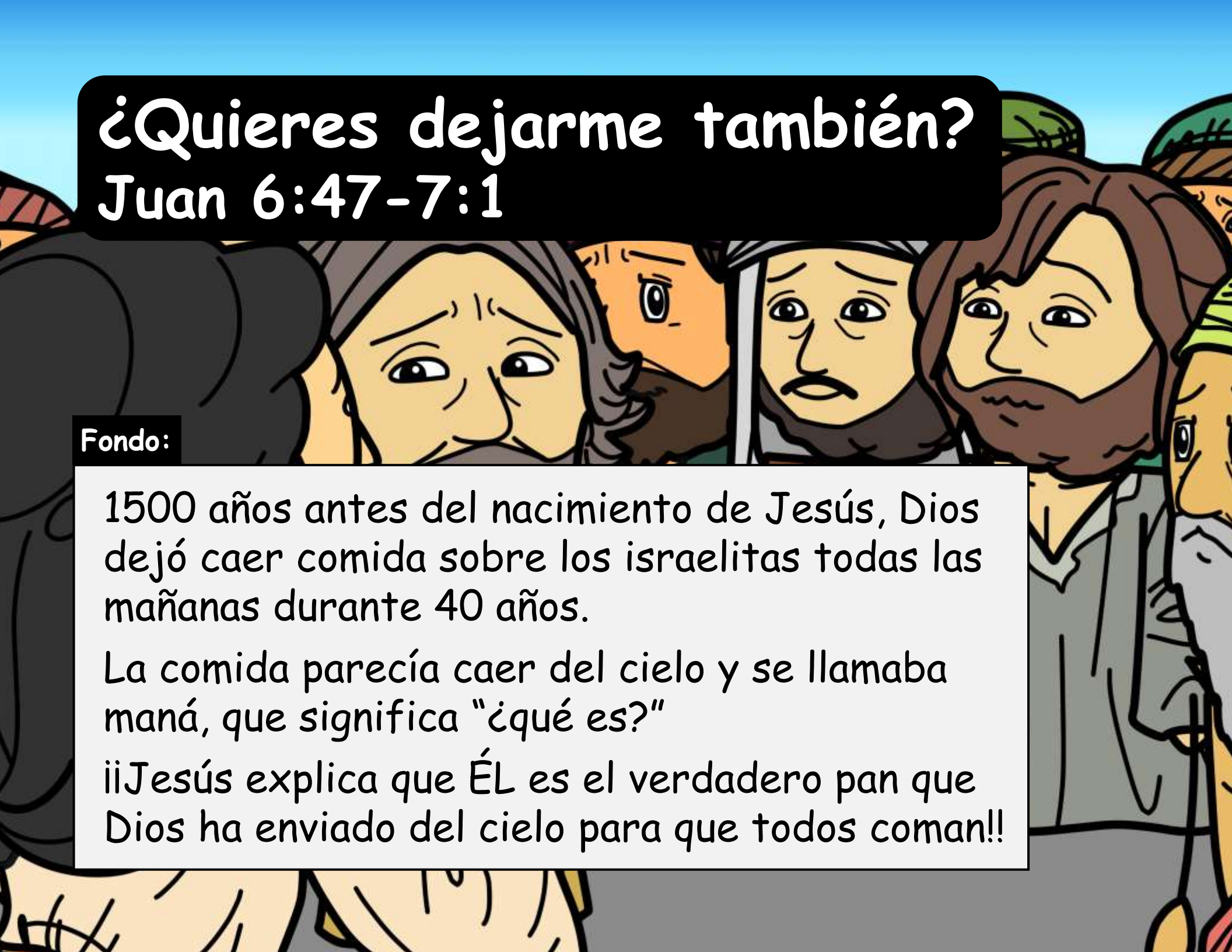

Fondo:

1500 años antes del nacimiento de Jesús, Dios dejó caer comida sobre los israelitas todas las mañanas durante 40 años.

La comida parecía caer del cielo y se llamaba maná, que significa "¿qué es?"

¡¡Jesús explica que ÉL es el verdadero pan que Dios ha enviado del cielo para que todos coman!!

Jesús explica cómo Él nos da vida eterna...
así como comer pan da vida a nuestro cuerpo.
Juan 6:47-48
En verdad les digo, el que tiene fe en mí tiene vida eterna. Yo soy el pan de la vida.
MrMacBible.com

Juan 6:49-50
Tus padres comieron el maná en la tierra baldía, y están muertos. El pan que viene del cielo es tal que un hombre puede tomarlo como alimento y nunca ver la muerte.
MrMacBible.com

Yo soy el pan vivo que ha venido del cielo; si alguno toma este pan para comer, tendrá vida para siempre; y más que esto, el pan que yo daré es mi carne, la cual yo daré por la vida del mundo.
Juan 6:51
MrMacBible.com

Entonces los judíos se enojaron entre sí, diciendo: ¿Cómo es posible que este hombre nos dé su carne para comer?
Juan 6:52
MrMacBible.com

Juan 6:53
Entonces Jesús les dijo: En verdad les digo, que si no toman la carne del Hijo del Hombre para comer, y si no toman su sangre para beber, no tienes vida en ustedes.
MrMacBible.com

Juan 6:54
El que toma de comer mi carne y bebe mi sangre, tiene vida eterna; y yo lo resucitaré de entre los muertos en el día final.
MrMacBible.com

Juan 6:55-56
Mi carne es verdadera comida y mi sangre es verdadera bebida. El que toma mi carne por alimento y mi sangre por beber, está en mí y yo en él.
MrMacBible.com

Como me envió el Padre viviente, y yo tengo vida por el Padre, así también el que me toma por su alimento tendrá vida por mí.
Juan 6:57
MrMacBible.com

Juan 6:58-59
Este es el pan que descendió del cielo. No es como la comida que tuvieron sus padres: tomaron del maná, y están muertos; pero el que toma este pan como alimento tendrá vida para siempre. Jesús dijo estas cosas en la sinagoga mientras enseñaba en Capernaúm.
MrMacBible.com

Entonces, al oír esto, algunos de sus discípulos dijeron:
Juan 6:60
Esta es una palabra difícil; ¿Quién puede asimilar esa enseñanza?
MrMacBible.com

Juan 6:61-62
Cuando Jesús se dio cuenta de que sus discípulos protestaban por lo que dijo, les dijo: ¿Esto les da problemas? ¿Qué van a decir si ven al Hijo del hombre subiendo a donde estaba antes?
MrMacBible.com

Juan 6:63
El espíritu es el dador de vida; la carne no tiene ningún valor: las palabras que te he dicho son espíritu y son vida.
MrMacBible.com

Pero aún algunos de ustedes no tienen fe.
Juan 6:64
Porque estaba claro para Jesús desde el principio quiénes eran los que no tenían fe, y quién era quién lo traicionaría.
MrMacBible.com

Juan 6:65-66
Y él dijo: Por eso te dije: Ningún hombre puede venir a mí si el Padre no le da el poder de hacerlo. Por lo que dijo, varios de los discípulos regresaron y dejaron de seguirlo.
MrMacBible.com

Juan 6:67
Entonces Jesús dijo a los doce: ¿Desean irse?
MrMacBible.com

Juan 6:68-69
Entonces Simón Pedro dio esta respuesta: Señor, ¿a quién vamos a ir? Tu tienes las palabras de la vida eterna; Y tenemos fe y estamos seguros de que eres el Santo de Dios.
MrMacBible.com

Juan 6:70-71
Entonces Jesús dijo: ¿No hice yo una selección de ustedes, los doce, y uno de ustedes es un hijo del Maligno? Él estaba hablando de Judas, el hijo de Simón Iscariote. Era él que iba a traicionar a Jesús, uno de los doce.
MrMacBible.com

PIÉNSALO…

Jesús preguntó a sus hombres: "¿También ustedes me quieren dejar a mí?".

¿Alguna vez has tenido ganas de dejar a Jesús? Cuéntanos tu historia:

¿Por qué quieres matarme?
Juan 7:1-30

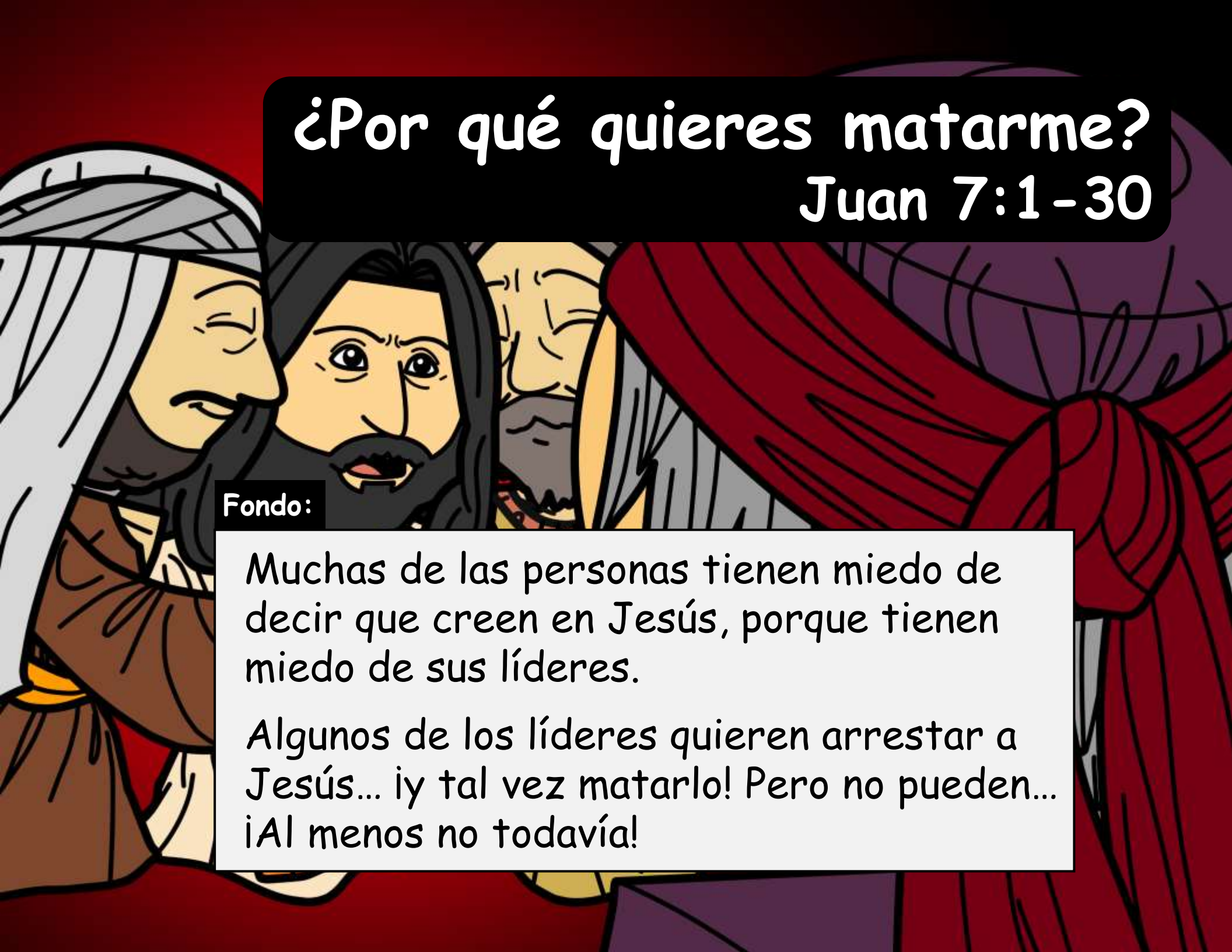

Fondo:

Muchas de las personas tienen miedo de decir que creen en Jesús, porque tienen miedo de sus líderes.

Algunos de los líderes quieren arrestar a Jesús… ¡y tal vez matarlo! Pero no pueden… ¡Al menos no todavía!

Jesús regresa a su hogar en Galilea...
Juan 7:1
Después de esto, Jesús fue de lugar en lugar en Galilea. No anduvo en Judea, porque los judíos buscaban la oportunidad de matarlo.
MrMacBible.com

Juan 7:2-3
Pero la fiesta de los judíos, la fiesta de los tabernáculos, estaba cerca. Entonces le dijeron sus hermanos: Vete de aquí a Judea, para que tus discípulos vean las obras que haces.
MrMacBible.com

Jaime está luchando con su hermano mayor, Jesús.
Juan 7:4-5
Jaime: Porque nadie hace las cosas secretamente si desea que los hombres lo conozcan. Si haces estas cosas, déjate ver por todos los hombres. Porque aun sus hermanos no creyeron en él.
MrMacBible.com

¡Jesús está luchando con Jaime!
Juan 7:6-7
Jesús les dijo: Mi tiempo está por venir, pero cualquier momento es bueno para ustedes. No es posible que sean odiados por el mundo; pero soy soy odiado, porque doy testimonio de que lo que hacen es maldad.
MrMacBible.com

¡Jesús está ganando el combate de lucha libre con su hermano menor, Santiago!
Juan 7:8-9
Vas a la fiesta: No voy a ir a la fiesta ahora porque mi tiempo aún no ha llegado. Diciéndoles estas cosas, se quedó aún en Galilea.
MrMacBible.com

Juan 7:10-11
Pero después que sus hermanos fueron a la fiesta, él fue, no públicamente, sino en secreto. En la fiesta, los judíos lo buscaban y decían: ¿Dónde está?
MrMacBible.com

Juan 7:12-13
Y hubo mucha discusión sobre él entre la gente. Algunos dijeron: Él es un buen hombre; pero otros dijeron: No, le está dando a la gente ideas falsas. Pero ningún hombre dijo nada acerca de él abiertamente por temor a los judíos.
MrMacBible.com

Juan 7:14-15
Ahora en medio de la fiesta, Jesús fue al Templo y estaba enseñando. Entonces los judíos se sorprendieron y dijeron: ¿Cómo ha aprendido este hombre los libros? Él nunca ha estado en la escuela.
MrMacBible.com

Juan 7:16-17
Jesús les dio esta respuesta: No es mi enseñanza, sino de aquel que me envió. Si algún hombre está listo para hacer el placer de Dios, él tendrá conocimiento de la enseñanza y de dónde proviene, de Dios o de mí mismo.
MrMacBible.com

Juan 7:18
El hombre cuyas palabras provienen de sí mismo está buscando la gloria para sí mismo, pero el que está buscando la gloria del que le envió, ese hombre es verdadero y no hay mal en él.
MrMacBible.com

Juan 7:19-20
¿No te dio Moisés la ley? Aun así, ninguno de ustedes cumple la ley. ¿Por qué tienen el deseo de matarme? Respondió el pueblo en respuesta: Tú tienes espíritu malo; ¿quién tiene deseo de matarte?
MrMacBible.com

Juan 7:21
Esta fue la respuesta de Jesús: he hecho un milagro en el dia de reposo y todos ustedes están sorprendidos.
MrMacBible.com

Juan 7:22-23
Moisés te dio la circuncisión, no porque sea de Moisés, sino de los ancestros de ustedes, y aun en día de reposo le das la circuncisión a un niño. Si a un niño se le da la circuncisión en el día de reposo para que la ley de Moisés no se rompa, ¿por qué estás enojado conmigo porque sane a un hombre en el día de reposo?
MrMacBible.com

Juan 7:24
No dejes que tus decisiones se basen en lo que ves, sino en la justicia.
MrMacBible.com

MrMacBible.com

Juan 7:26
¡ Y aquí él está hablando abiertamente y no le dicen nada! ¿Es posible que los gobernantes tengan conocimiento de que este es verdaderamente el Cristo?
MrMacBible.com

MrMacBible.com

Juan 7:28
Entonces, cuando estaba enseñando en el Templo, Jesús dijo a gran voz: Ustedes me conocen, y saben de dónde vengo;
MrMacBible.com

Y no he venido de mí mismo; pero hay Uno que me ha enviado; él es verdadero y digno de confianza, pero ustedes no tienen conocimiento de él. Lo conozco, porque vengo de él y él me envió.
Juan 7:29
MrMacBible.com

Juan 7:30
Entonces tuvieron el deseo de arrestarlo, pero ningún hombre le puso las manos porque aún no había llegado su hora.
MrMacBible.com

PIÉNSALO…

Jesús fue a Jerusalén para hacer la voluntad de Dios a pesar de que sabía que había peligro...

¿A quién conoces que tenga ese tipo de valor para seguir a Dios sin importar nada?

¿Alguien tiene sed?
Juan 7:31-53
Fondo:
Jesús dice que hará brotar de nosotros su Espíritu Santo como ríos de agua viva...
¡Pero primero venimos a Jesús a beber!

Y el pueblo creyó en él, y dijeron: Cuando el Cristo venga, ¿hará más milagros de los que este hombre hizo?
Juan 7:31
MrMacBible.com

Juan 7:32
Esta discusión del pueblo llegó a los oídos de los fariseos; y los principales sacerdotes y los fariseos enviaron siervos para tomarlo.
MrMacBible.com

Juan 7:33-34
Entonces Jesús dijo: Yo estaré contigo un poco más y luego iré al que me envió. Me buscarán, y no me encontraran; y donde yo esté, no podrán ir.
MrMacBible.com

Juan 7:35
Entonces los judíos dijeron entre sí: ¿A dónde irá que no lo encontraremos? ¿irá a los judíos que viven entre los griegos y se convertirá en el maestro de los griegos?
MrMacBible.com

Juan 7:36
¿Qué es esta palabra suya, me buscarán y no me encontraran, y donde yo estoy, no podrán estar?
MrMacBible.com

Juan 7:37
En el último día, el gran día de la fiesta, Jesús se levantó y dijo a gran voz: Si alguno necesita de beber, que venga a mí y beba.
MrMacBible.com

Juan 7:38
El que tiene fe en mí, de su cuerpo, como han dicho las Escrituras, fluirán ríos de agua viva.
MrMacBible.com

Esto lo dijo del Espíritu que se le daría a los que tenían fe en él:
Juan 7:39
el Espíritu no se le había dado entonces, porque la gloria de Jesús aún estaba por venir.
MrMacBible.com

Juan 7:40
Cuando estas palabras llegaron a sus oídos, algunas personas dijeron: Este es ciertamente el profeta. Otros dijeron: Este es el Cristo.
MrMacBible.com

Juan 7:41-42
Pero otros dijeron: No es así; vendrá el Cristo de Galilea? ¿No dicen las Escrituras que el Cristo viene de la simiente de David y de Belén, la pequeña ciudad donde estaba David?
MrMacBible.com

...
Juan 7:43-44
Entonces hubo una división entre la gente por causa de él. Y algunos de ellos tenían el deseo de arrestarlo; pero ningún hombre le puso las manos encima.
MrMacBible.com

Juan 7:45
Entonces los guardianes volvieron a los principales sacerdotes y a los fariseos, y les dijo: ¿Por qué no lo trajeron con ustedes?
MrMacBible.com

Los guardianes respondieron: Ningún hombre dijo cosas como este hombre. Entonces los fariseos les dijeron: ¿Al igual que a los demás, se les han dado ideas falsas?
Juan 7:46-47
MrMacBible.com

Juan 7:48-49
¿Alguno de los gobernantes creen en él o alguno de los fariseos? Pero esta gente que no conoce la ley está maldita.
MrMacBible.com

Juan 7:50-51
Nicodemo, el que había venido a Jesús antes, siendo él mismo uno de ellos, les dijo: ¿Es un hombre juzgado por nuestra ley antes que le haya dado oído y tenga conocimiento de lo que ha hecho?
MrMacBible.com

Juan 7:52-53
Esta fue su respuesta: ¿y vienes de Galilea? investiga las escrituras y verás que ningún profeta sale de Galilea. Y cada uno fue a su casa;
MrMacBible.com

PIÉNSALO…

Jesús nos perdona cuando pecamos…
¿Hay alguien en tu vida que estés dispuesto a perdonar?

Los fariseos quieren atrapar a Jesús.
MrMacBible.com

Yo tampoco te condeno...
Juan 8:1-20

Fondo:

Los fariseos traen una mujer a Jesús sorprendida en el acto de adulterio.

La ley judía dice que una mujer así debe ser lapidada como castigo por su crimen.

Para rescatarla, Jesús comienza a escribir con el dedo en la tierra. **¡¿Qué?!**

Juan 8:1-2
Pero Jesús fue al monte de los Olivos. Y a primera hora de la mañana volvió al Templo y todo el pueblo vino a él y él estaba sentado enseñándoles.
MrMacBible.com

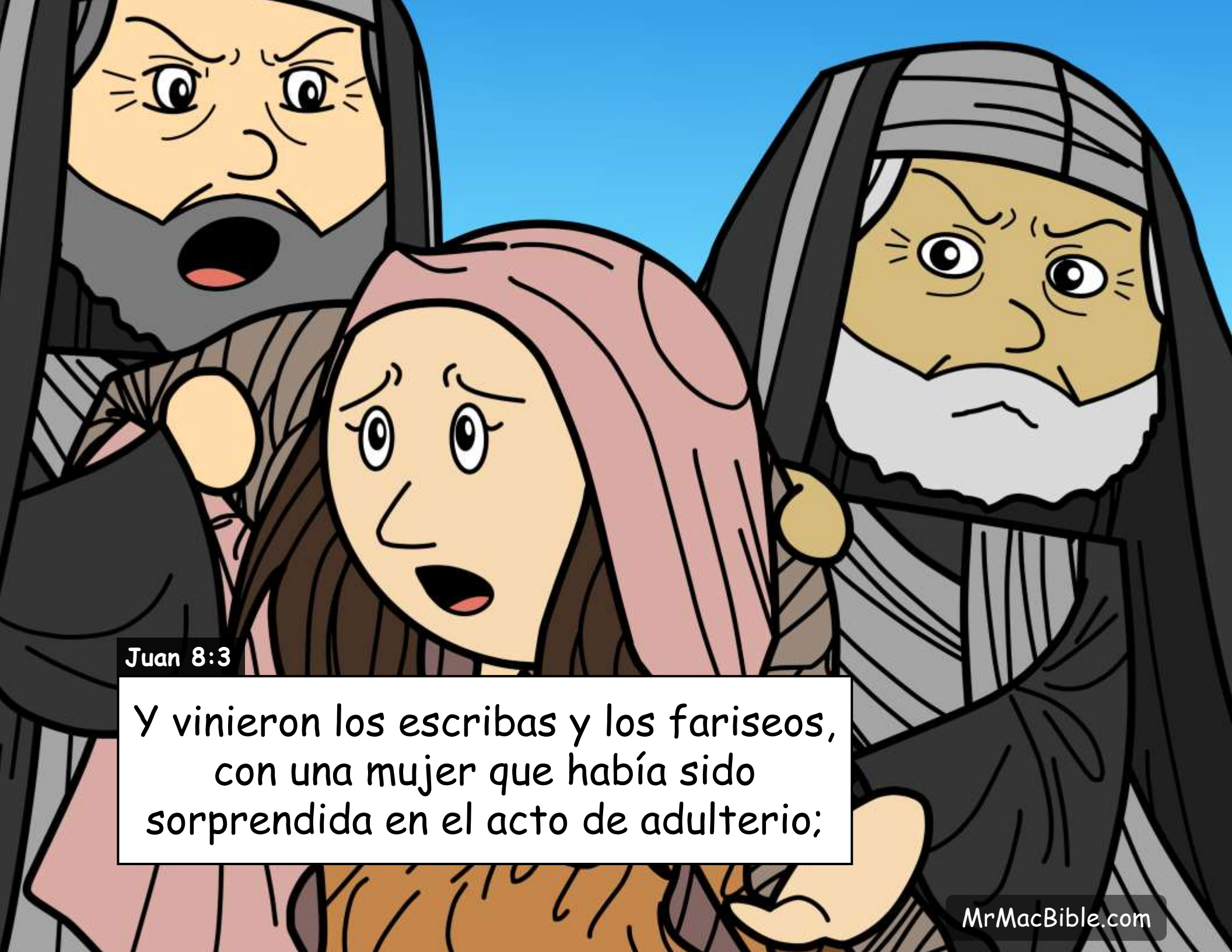
Juan 8:3
Y vinieron los escribas y los fariseos, con una mujer que había sido sorprendida en el acto de adulterio;
MrMacBible.com

Juan 8:4-5
Y presentándola, le dijeron: Maestro, esta mujer ha sido sorprendida en el acto de adulterio. Ahora, en la ley, Moisés dio instrucciones de que tales mujeres serían apedreadas; ¿Qué dices al respecto?
MrMacBible.com

Juan 8:6
Dijeron esto, poniéndolo a prueba, para que pudieran tener algo contra él. Pero Jesús, con su cabeza inclinada, hizo letras en el piso con su dedo.
MrMacBible.com

Juan 8:7-8
Pero cuando continuaron con sus preguntas, él se levantó y les dijo: deja aquel entre ustedes, que está sin pecado, sea el primero en enviar una piedra contra ella. Y nuevamente, con la cabeza inclinada, hizo letras en el piso.
MrMacBible.com

Juan 8:9
Y cuando sus palabras llegaron a oídos de ellos, salieron uno por uno, comenzando por los más viejos hasta el último, porque tenían conciencia de lo que había en sus corazones: y Jesús estaba allí solo con la mujer que estaba delante de él.
MrMacBible.com

Juan 8:10
Entonces Jesús, levantándose, y viendo a nadie más que a la mujer, le dijo: ¿Dónde están los hombres que dijeron cosas en tu contra? ¿Nadien te ha condenado? Y ella dijo: Ningún hombre, Señor.
MrMacBible.com

Juan 8:11
Y Jesús dijo: Yo tampoco te condeno; vete, y no peques más.
MrMacBible.com

Juan 8:12
Entonces, otra vez Jesús les dijo: Yo soy la luz del mundo; el que viene conmigo no caminará en la oscuridad, sino que tendrá la luz de la vida.
MrMacBible.com

Juan 8:13
Entonces los fariseos le dijeron: El testimonio que das es acerca de ti: tu testimonio no es verdadero.
MrMacBible.com

Jesús dijo en respuesta: Aunque doy testimonio acerca de mí mismo, mi testimonio es verdadero, porque sé de dónde vengo y hacia dónde voy;
Juan 8:14
Pero ustedes no saben de dónde vengo ni adónde voy.
MrMacBible.com

Juan 8:15
Estás juzgando por lo que ven; No estoy juzgando a ningún hombre.
MrMacBible.com

Juan 8:16
Incluso si estoy juzgando, mi decisión es correcta, porque no estoy solo; conmigo está el Padre que me envió.
MrMacBible.com

Juan 8:17-18
Incluso en tu ley se dice que el testimonio de dos hombres es verdadero. Doy testimonio acerca de mí mismo y el Padre que me envió da testimonio sobre mí.
MrMacBible.com

HA!
HA!
HA!
HA!
Juan 8:19
Entonces ellos le dijeron:
¿Dónde está tu Padre?
MrMacBible.com

Juan 8:19
Jesús dijo en respuesta: No tienen conocimiento de mí ni de mi Padre: si me conocieran, también a mi Padre conocerían.
MrMacBible.com

Jesús dijo estas palabras en el lugar donde estaban guardadas las ofrendas, mientras enseñaba en el Templo; pero nadie lo arrestó porque su tiempo aún estaba por venir.
Juan 8:20
MrMacBible.com

PIÉNSALO…

Jesús dio amor y perdón a la mujer sorprendida en adulterio. Luego le dijo que dejara de pecar. ¿A quién conoces que necesita ese tipo de amistad?

¡Hijos del Diablo!
Juan 8:21-44
Fondo:
¡Jesús llama al diablo mentiroso, asesino y padre de la mentira!
¡Jesús les dice a algunas personas que el diablo se ha convertido en su padre!

Juan 8:21-22
Entonces él les dijo otra vez: Me voy y ustedes me estarán buscando, pero la muerte los alcanzará en sus pecados. No es posible que vengan a donde voy. Entonces los judíos dijeron: ¿Se quitará la vida? ¿Es por eso que dice: Donde voy, no es posible que vengan?
MrMacBible.com

Juan 8:23
Y él les dijo: Ustedes son de la tierra; Yo soy del cielo: ustedes son de este mundo; Yo no soy de este mundo.
MrMacBible.com

Juan 8:24
Por esta razón les dije que la muerte les alcanzará en sus pecados; porque si no tienen fe en que yo soy él, la muerte vendrá a ustedes mientras que estén en pecado.
MrMacBible.com

Entonces ellos le dijeron: ¿Quién eres tú?
Jesús dijo: Lo que les dije desde el principio.
Juan 8:25
MrMacBible.com

Juan 8:26-27
Tengo mucho que decir acerca de ustedes y juzgar acerca de ustedes; pero el que me envió es verdadero, y lo que me ha dicho lo digo al mundo. Ellos no entendieron que hablaba del Padre.
MrMacBible.com

Juan 8:28-29
Entonces Jesús dijo: Cuando el Hijo del hombre haya sido levantado por ustedes, entonces les será claro quién soy, y que no hago nada por mí mismo, sino que digo exactamente lo que el Padre me ha enseñado.
MrMacBible.com

El que me envió, conmigo está; él no se ha ido de mí, porque siempre hago las cosas que le agradan.
Juan 8:30
Cuando dijo esto, un número llegó a tener fe en él.
MrMacBible.com

Juan 8:31-32
Entonces Jesús dijo a los judíos que tenían fe en él: Si guardan mi palabra, entonces ustedes son verdaderamente mis discípulos; Y conocerán la verdad, y eso los hará libres.
MrMacBible.com

Ellos le respondieron: Somos descendientes de Abraham, y nunca hemos sido esclavos de nadie. ¿Por qué dices: serán libres ?
Juan 8:33
MrMacBible.com

Juan 8:34
Y esta fue la respuesta que Jesús les dio: En verdad les digo que todo el que hace el mal es esclavo del pecado.
MrMacBible.com

Juan 8:35-36
Ahora el esclavo no sigue viviendo en la casa para siempre, pero el hijo sí. Si luego el hijo los hace libres, serán verdaderamente libres.
MrMacBible.com

Juan 8:37
Soy consciente de que son la simiente de Abraham; pero tienen el deseo de matarme porque mi palabra no tiene lugar en ustedes.
MrMacBible.com

Juan 8:38
Digo las cosas que he visto en la casa de mi Padre; y ustedes haces las cosas que su padre les ha dicho.
MrMacBible.com

Juan 8:39
Respondieron y le dijeron: Nuestro padre es Abraham.
MrMacBible.com

Juan 8:39
Jesús les dijo: Si fueran hijos de Abraham, harían lo que hizo Abraham. Pero ahora tienen el deseo de matarme, un hombre que les ha dicho lo que es verdad, tal como yo lo había recibido de Dios:
MrMacBible.com

Juan 8:40
Abraham no hizo eso. Están haciendo las obras de su padre.
MrMacBible.com

Juan 8:41
Ellos le dijeron: Somos verdaderos hijos de Abraham; tenemos un Padre, que es Dios.
MrMacBible.com

Juan 8:42
Jesús les dijo: Si Dios fuera su Padre, tendrían amor para mí, porque era de Dios que vine y estoy aquí. No vine de mí mismo, pero él me envió.
MrMacBible.com

¿Por qué mis palabras no están claras para ustedes?
Juan 8:43
Es porque sus oídos están cerrados a mi enseñanza. Ustedes son los hijos de su padre el diablo y es su placer hacer sus deseos.
MrMacBible.com

Juan 8:44
Desde el principio fue un asesino; y él nunca ha hablado la verdad porque no hay nada verdadero en él. Cuando dice lo que es falso, es natural para él, porque él es un mentiroso y el padre de las mentiras.
MrMacBible.com

PIÉNSALO…

Cuando pecamos, elegimos ser esclavos de ese pecado.

¡Cuente una historia sobre un momento en que luchó contra la tentación y ganó!

¡YO SOY!
Juan 8:45-59
Fondo:
1400 años antes del nacimiento de Jesús, Dios le dijo a la gente que SU nombre es "YO SOY".
¡Ahora, Jesús le dice a la gente que ÉL es "YO SOY"!

HA!
HA!
HA!
HA!
HA!
Juan 8:45
Pero porque digo lo que es verdad, no tienes fe en mí. ¿Quién de ustedes puede decir verdaderamente que soy un pecador?
MrMacBible.com

Juan 8:46-47
Si digo lo que es verdad, ¿por qué no creen en mí? El que es hijo de Dios oye las palabras de Dios; los que son de Dios escuchan sus palabras pero como no son de Dios no quieren escuchar.
MrMacBible.com

Juan 8:48
Los judíos le respondieron, diciendo: ¿No tenemos razón en decir que eres de Samaria y que tienes un espíritu malo?
MrMacBible.com

Juan 8:49
Y esta fue la respuesta de Jesús: No tengo espíritu malo; pero doy honor a mi Padre y en cambio ustedes no me honran.
MrMacBible.com

Juan 8:50-51
Yo, sin embargo, no estoy en busca de la gloria para mí: hay Uno que la está buscando y él es el juez. En verdad les digo, si un hombre obedece mi palabra, nunca verá la muerte.
MrMacBible.com

Juan 8:52
Los judíos le dijeron: Ahora estamos seguros de que tienes un espíritu malo. Abraham está muerto, y los profetas están muertos; y dices: si un hombre obedece mi palabra, nunca verá la muerte.
MrMacBible.com

¿Eres mayor que nuestro padre Abraham, que está muerto? y los profetas están muertos: ¿quién dices que eres?
Juan 8:53
MrMacBible.com

Juan 8:54
Jesús dijo en respuesta: Si tomo gloria para mí, mi gloria no es nada; es mi Padre el que me glorifica, de quien dicen que él es su Dios.
MrMacBible.com

???
Satan
Juan 8:55
No tienen conocimiento de él, pero yo tengo conocimiento de él; y si dijera que no lo conozco, hablaría falsamente como ustedes; pero tengo pleno conocimiento de él y mantengo su palabra.
MrMacBible.com

Juan 8:56
Su padre Abraham estaba lleno de alegría ante la esperanza de ver mi día; lo vio y se alegró.
MrMacBible.com

Juan 8:57
Entonces los judíos le dijeron: No tienes cincuenta años; ¿Has visto a Abraham?
MrMacBible.com

!!!
Juan 8:58
Jesús les dijo: De cierto os digo que antes que Abraham haya nacido, yo soy.
MrMacBible.com

!
Juan 8:59
Entonces tomaron piedras para apedrearlo; pero Jesús se apartó en secreto de ellos y salió del templo.
MrMacBible.com

PIÉNSALO…

Usa tu imaginación para explicar lo que le sucede a alguien que sigue a Jesús... ¿Justo después de morir?

¿Ciego de nacimiento?
Juan 9:1-25

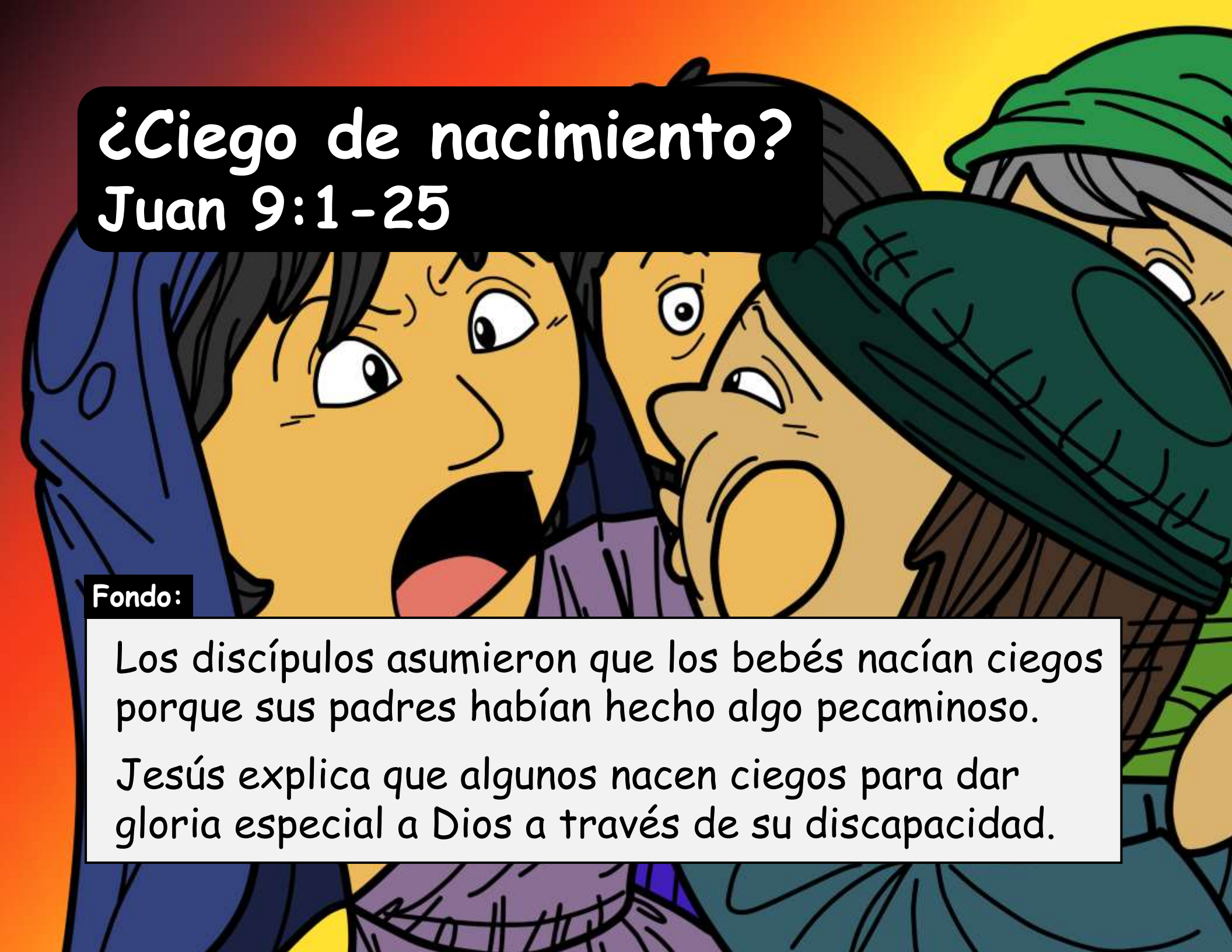

Fondo:

Los discípulos asumieron que los bebés nacían ciegos porque sus padres habían hecho algo pecaminoso.

Jesús explica que algunos nacen ciegos para dar gloria especial a Dios a través de su discapacidad.

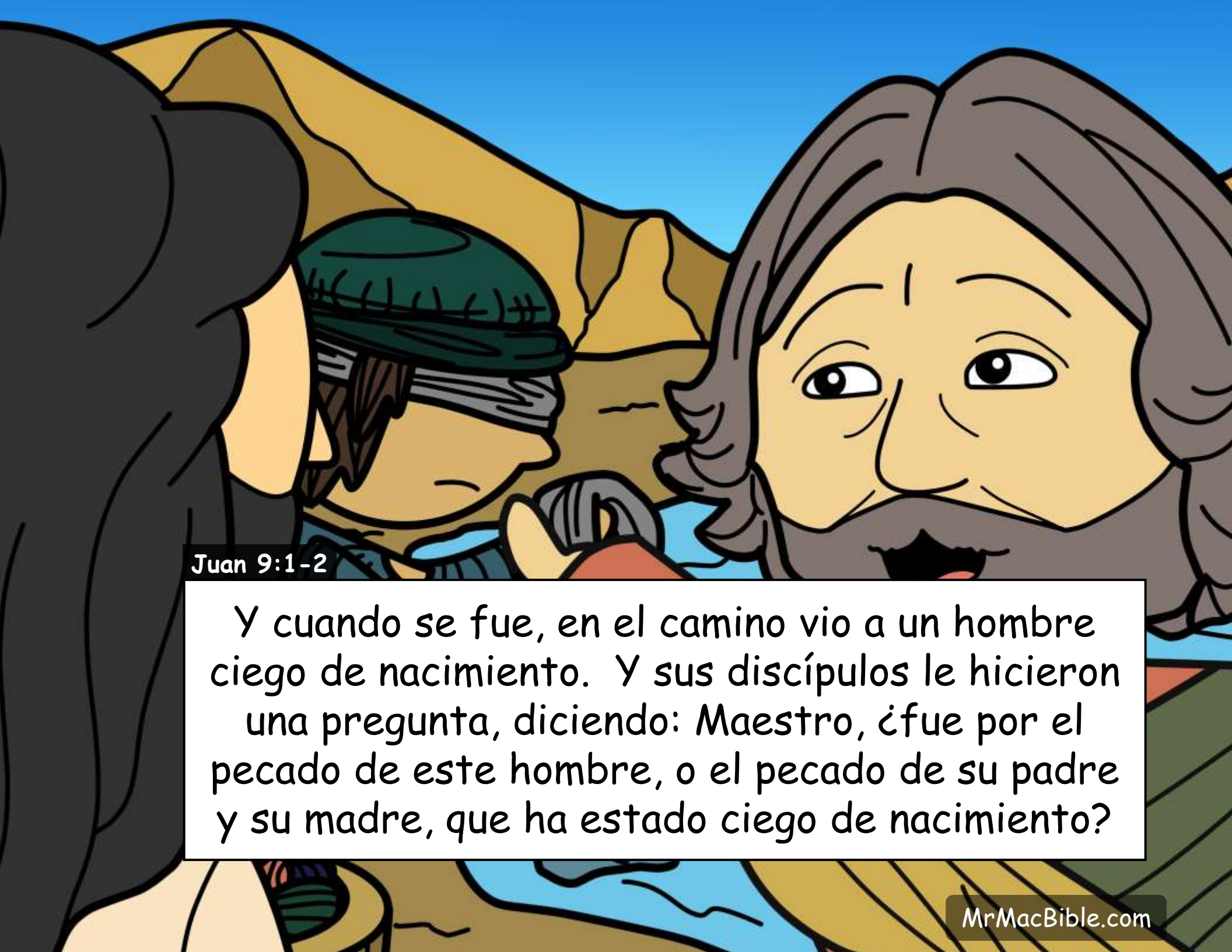
Juan 9:1-2
Y cuando se fue, en el camino vio a un hombre ciego de nacimiento. Y sus discípulos le hicieron una pregunta, diciendo: Maestro, ¿fue por el pecado de este hombre, o el pecado de su padre y su madre, que ha estado ciego de nacimiento?
MrMacBible.com

Ciego de Nacimiento
16 años antes
Juan 9:3
Jesús dijo en respuesta: No fue por su pecado, ni por causa de su padre o su madre; era para que las obras de Dios se manifiesten abiertamente en él.
Madre
MrMacBible.com

Si bien es de día debemos hacer las obras del que me envió: llega la noche en que no se puede hacer ningún trabajo.
Juan 9:4-5
Mientras estoy en el mundo, soy la luz del mundo.
MrMacBible.com

Juan 9:6
Diciendo estas palabras, puso la tierra, mezclada con saliva, en los ojos del hombre,
MrMacBible.com

!!!
Juan 9:7
y le dijo: Ve y lávate la cara en el estanque de Siloé (que significa, Enviado). Así que se fue y, después de lavarse, volvió viendo.
MrMacBible.com

Juan 9:8
Entonces los vecinos y otros que lo habían visto antes en la calle, con su mano en busca de dinero, dijeron: ¿No es este el hombre que obtuvo dinero de la gente?
MrMacBible.com

Juan 9:9
Algunos dijeron: Es él; otros dijeron: No, no es, pero él se parece a él. Él dijo: Yo soy él.
MrMacBible.com

Juan 9:10
Entonces le dijeron: ¿Cómo, pues, te fueron abiertos los ojos?
MrMacBible.com

Juan 9:11
Su respuesta fue: El hombre que se llama Jesús puso la tierra mezclada con saliva en mis ojos, y me dijo: Ve y lávate en Siloé: así que me fui y, después del lavado, ahora puedo ver.
MrMacBible.com

Juan 9:12
Y ellos le dijeron: ¿Dónde está él? Su respuesta fue: no lo se.
MrMacBible.com

Juan 9:13-14
Lo llevaron delante de los fariseos, este hombre que había sido ciego. El día en que Jesús hizo lodo y lo puso en los ojos del hombre y le devolvió la vista fue el día de reposo.
MrMacBible.com

Juan 9:15
Entonces los fariseos le hicieron más preguntas acerca de cómo se habían abierto sus ojos. Y él les dijo: Puso el lodo sobre mis ojos, me lavé y ahora puedo ver.
MrMacBible.com

Juan 9:16
Entonces algunos de los fariseos dijeron: Que el hombre no ha venido de Dios, porque no guarda el día de reposo. Otros decían: ¿Cómo es posible que un pecador haga tales milagros? Entonces hubo una división entre ellos.
MrMacBible.com

Juan 9:17
Otra vez le dijeron al ciego: ¿Qué tienes que decir sobre él; puesto te ha devuelto la vista? Y él dijo: Él es un profeta.
MrMacBible.com

Padre
Madre
Juan 9:18
Ahora bien, los judíos no creían en la declaración de que había sido ciego y ahora podía ver, hasta que enviaron a buscar al padre y la madre del hombre cuyos ojos habían sido abiertos,
MrMacBible.com

Juan 9:19
y les preguntaron, diciendo: ¿Es este tu hijo, de quien dices que era ciego al nacer? ¿cómo es que ahora él puede ver?
MrMacBible.com

Juan 9:20
En respuesta, su padre y su madre dijeron: Estamos seguros de que este es nuestro hijo y que él era ciego al nacer: Pero cómo es que ahora puede ver, o quién abrió los ojos, no sabemos;
MrMacBible.com

pregúntenle a él; él es lo suficientemente mayor para dar una respuesta por sí mismo. Dijeron esto por temor a los judíos,
Juan 9:21-23
Porque los judíos habían llegado a un acuerdo de que si alguno decía que Jesús era el Cristo, sería expulsado de la sinagoga. Esa fue la razón por la que dijeron: Él es lo suficientemente mayor; preguntale a el.
MrMacBible.com

Juan 9:24
Entonces enviaron una segunda vez al hombre que había sido ciego, y le dijeron: Da gloria a Dios; tenemos claro que este hombre es un pecador.
MrMacBible.com

Él dijo en respuesta, no tengo conocimiento si él es un pecador o no, pero de algo estoy seguro; Estaba ciego, y ahora veo.
Juan 9:25
MrMacBible.com

PIÉNSALO…

Buscar en Google.com sobre Joni Eareckson Tada:

¿A quién conoces que ama a Jesús incluso cuando están sufriendo o discapacitados?

¡Señor, yo creo!
Juan 9:26-41
Fondo:
Los líderes no pueden desacreditar el testimonio del ciego de nacimiento sanado.
La historia llama a este hombre San Celedonio quien más tarde fundó la iglesia en la Galia (Francia).

Juan 9:26
Entonces ellos le dijeron: ¿Qué te hizo? ¿cómo te dio el uso de tus ojos?
MrMacBible.com

Juan 9:27
Su respuesta fue: lo he dicho antes, pero tenían los oídos cerrados: ¿por qué quieren que vuelva a decirlo? ¿Desean convertirse en sus discípulos?
MrMacBible.com

Juan 9:28
Y se enojaron con él, y le dijeron: Tú eres su discípulo, pero nosotros somos discípulos de Moisés.
MrMacBible.com

Juan 9:29
Estamos seguros de que Dios le dio su palabra a Moisés: pero en cuanto a este hombre, no sabemos de dónde viene.
MrMacBible.com

Juan 9:30
El hombre dijo en respuesta: ¡Por qué, aquí hay algo extraño! Ustedes no saben de dónde viene, aunque me dio el uso de mis ojos.
MrMacBible.com

Juan 9:31
Tenemos conocimiento de que Dios no presta oído a los pecadores, pero si alguno adora a Dios y le agrada, para él los oídos de Dios están abiertos.
MrMacBible.com

Juan 9:32-33
En todos los años, nadie ha visto jamás los ojos de un hombre ciego de nacimiento recobrar la vista. Si este hombre no vino de Dios, no podría hacer nada.
MrMacBible.com

Juan 9:34
Su respuesta fue: Tú naciste por el pecado; ¿te haces nuestro maestro? Y lo sacaron de la sinagoga.
MrMacBible.com

Juan 9:35
Llegaron a oídos de Jesús que lo habían sacado, y al encontrarlo, le dijo: ¿Tienes fe en el Hijo del Hombre?
MrMacBible.com

Juan 9:36
Él dijo en respuesta: ¿Y quién es él, Señor? Di, para que pueda tener fe en él.
MrMacBible.com

Juan 9:37
Jesús le dijo: Tú lo has visto;
es él quien te está hablando.
MrMacBible.com

Juan 9:38
Y él dijo: Señor, creo. Y él le dio culto. Y él lo adoró.
MrMacBible.com

Juan 9:39
Y Jesús dijo: Yo vine a este mundo para ser juez, para que los que no ven puedan ver, y los que ven se queden ciegos.
MrMacBible.com

Juan 9:40
Estas palabras llegaron a oídos de los fariseos que estaban con él, y le dijeron: ¿Somos nosotros, entonces, ciegos?
MrMacBible.com

Juan 9:41
Jesús les dijo: Si fueran ciegos, no tendrían pecado; pero ahora que dicen: Nosotros vemos; sus pecados permanece todavía.
MrMacBible.com

PIÉNSALO…

Usa tu imaginación para explicar cómo tus dificultades o discapacidades podrían traer gloria a Dios de una manera especial:

BIBLE: Juan 6:1-15

6:1 Después de estas cosas, Jesús se fue al otro lado del mar de Galilea, es decir, el mar de Tiberias.

2 Y mucha gente lo siguió porque vieron los milagros que hizo a los que estaban enfermos.

3 Entonces Jesús subió al monte y se sentó allí con sus discípulos.

4 Ahora estaba cerca la Pascua, una fiesta de los judíos.

5 Levantando los ojos, Jesús vio a un gran número de personas que llegaban a donde él estaba, y dijo a Felipe: ¿Dónde podemos conseguir pan para toda esta gente?

6 Esto dijo, poniéndolo a prueba, porque no tenía dudas de lo que él mismo haría.

7 Felipe respondió: Pan, por el valor de doscientos denarios, no sería suficiente ni siquiera para darles a todos un poco.

8 Uno de sus discípulos, Andrés, el hermano de Simón Pedro, le dijo a Jesús:

9 Aquí hay un niño con cinco panes de cebada y dos pescados: ¿pero qué es eso entre tantos?

10 Jesús dijo: Deja que la gente se siente. Ahora había mucha hierba en ese lugar. Y los que estaban sentados en el pasto eran como cinco mil.

11 Entonces Jesús tomó los panes y, habiendo alabado a Dios, los dio a las personas que estaban sentadas, y los pescados de la misma manera, todo los que tenían necesidad.

12 Y cuando hubieron tenido suficiente, Jesús dijo a sus discípulos: Toma los trozos que han sobrado, para que no se desperdicie nada.

13 Así que sobró : doce cestos llenos de trozos extras de los cinco panes que habían terminado después de que la gente había comido lo suficiente.

14 Cuando el pueblo vio el milagro que había hecho, dijeron: Verdaderamente, este es el profeta que ha de venir al mundo.

15 Cuando Jesús vio que el pueblo iba a venir y tomarlo por la fuerza para hacerlo

Juan 6:15-30 …rey, se fue solo a la montaña.

16 Cuando llegó la noche, los discípulos descendieron al mar;

17 Y tomaron una barca y cruzaron el mar en dirección a Capernaúm. Para entonces estaba oscuro y todavía Jesús no había venido a ellos.

18 El mar se estaba agitado debido a un fuerte viento que soplaba.

19 Después de haber recorrido cinco o seis kilómetros, vieron a Jesús caminando sobre el mar y acercándose a la barca; y tenían gran temor.

20 Pero él les dijo: Soy yo, no teman.

21 Entonces lo llevaron rápidamente a la barca; y de inmediato la barca estaba en la tierra a la que iban.

22 Al día siguiente, la gente que estaba al otro lado del mar vio que solo había una pequeña barca, que Jesús no había subido en esa barca con los discípulos, sino que los discípulos se habían ido solos.

23 Algunos otros barcos, sin embargo, …vinieron de Tiberias cerca del lugar donde habían tomado el pan después de que el Señor había dado gracias.

24 Entonces cuando la gente vio que Jesús no estaba allí, o sus discípulos, subieron a esos barcos y fueron a Capernaum en busca de Jesús.

25 Y cuando se encontraron con él al otro lado del mar, dijeron: Maestro, ¿cuándo viniste aquí?

26 Respondiendo Jesús, les dijo: De cierto les digo, que vienen en pos de mí, no porque han visto milagros, sino porque les fue dado el pan y comieron hasta llenar.

27 No sea tu trabajo por la comida que llega a su fin, sino por la comida que continúa para la vida eterna, que el Hijo del Hombre te dará, porque a él Dios el Padre le ha puesto su marca.

28 Entonces ellos le dijeron: ¿Cómo podemos hacer las obras de Dios?

29 Respondiendo Jesús, les dijo: Esto es hacer la obra de Dios: que crean en aquel a quien Dios ha enviado.

30 Entonces ellos dijeron: ¿Qué señal

Juan 6:30-45 …nos das, para que podamos verte y tener fe en ti? ¿Qué haces?

31 Nuestros padres tenían el maná en la tierra baldía, como dicen las Escrituras, les dio pan del cielo.

32 Entonces Jesús les dijo: En verdad les digo que lo que Moisés les dio no era el pan del cielo; es mi Padre quien te da el verdadero pan del cielo.

33 El pan de Dios es el pan que desciende del cielo y da vida al mundo.

34 ¡ Ah, Señor, dijeron, danos ese pan para siempre!

35 Y esta fue la respuesta de Jesús: Yo soy el pan de vida. El que viene a mí nunca tendrá necesidad de alimento, y el que tiene fe en mí nunca tendrá sed otra vez.

36 Pero es como les dije: me han visto, y todavía no tienen fe.

37 Todo lo que el Padre me da, vendrá a mí; y no rechazaré a nadie que venga a mí.

38 Porque he descendido del cielo, no para hacer mi voluntad, sino el placer del …que me envió.

39 Y este es el placer del que me envió, que no debo soltar de mi mano todo lo que él me ha dado, sino que debo darle nueva vida en el último día.

40 Esto, digo, es la complacencia de mi Padre, que todo el que ve al Hijo y cree en él, tenga vida eterna; y yo lo resucitaré en el último día.

41 Entonces los judíos empezaron a criticar a Jesús por las palabras que dijo: Yo soy el pan que descendió del cielo.

42 Y dijeron: ¿No es éste Jesús, el hijo de José, cuyo padre y madre hemos visto? ¿Cómo es que ahora él dice: "He descendido del cielo"?

43 Respondió Jesús y dijo: No digan cosas contra mí, los unos a los otros.

44 Nadie puede venir a mí si el Padre que me envió no le da el deseo de venir; y yo lo resucitaré de entre los muertos en el último día.

45 Las Escrituras de los profetas dicen: Y todos recibirán enseñanzas de Dios. Todos los que tienen oídos abiertos a la

Juan 6:45-60 …enseñanza del Padre vienen a mí.

46 No es que alguien haya visto al Padre
alguna vez; solo el que es de Dios, él ha
visto al Padre.

47 En verdad les digo, el que tiene fe en
mí tiene vida eterna.

48 Yo soy el pan de la vida.

49 Tus padres comieron el maná en la
tierra baldía, y están muertos.

50 El pan que viene del cielo es tal que un
hombre puede tomarlo como alimento y
nunca ver la muerte.

51 Yo soy el pan vivo que ha venido del
cielo; si alguno toma este pan para comer,
tendrá vida para siempre; y más que esto, el
pan que yo daré es mi carne, la cual yo daré
por la vida del mundo.

52 Entonces los judíos se enojaron entre
sí, diciendo: ¿Cómo es posible que este
hombre nos dé su carne para comer?

53 Entonces Jesús les dijo: En verdad
les digo, que si no toman la carne del Hijo
del Hombre para comer, y si no toman su
…sangre para beber, no tienes vida en
ustedes.

54 El que toma de comer mi carne y
bebe mi sangre, tiene vida eterna; y yo lo
resucitaré de entre los muertos en el día
final.

55 Mi carne es verdadera comida y mi
sangre es verdadera bebida.

56 El que toma mi carne por alimento y
mi sangre por beber, está en mí y yo en él.

57 Como me envió el Padre viviente, y yo
tengo vida por el Padre, así también el que
me toma por su alimento tendrá vida por
mí.

58 Este es el pan que descendió del
cielo. No es como la comida que tuvieron
sus padres: tomaron del maná, y están
muertos; pero el que toma este pan como
alimento tendrá vida para siempre.

59 Jesús dijo estas cosas en la sinagoga
mientras enseñaba en Capernaúm.

60 Entonces, al oír esto, algunos de sus
discípulos dijeron: Esta es una palabra
difícil; ¿Quién puede asimilar esa
enseñanza?

Juan 6:61-7:6 61 Cuando Jesús se dio cuenta de que sus discípulos protestaban por lo que dijo, les dijo: ¿Esto les da problemas?

62 ¿Qué van a decir si ven al Hijo del hombre subiendo a donde estaba antes?

63 El espíritu es el dador de vida; la carne no tiene ningún valor: las palabras que te he dicho son espíritu y son vida.

64 Pero aún algunos de ustedes no tienen fe. Porque estaba claro para Jesús desde el principio quiénes eran los que no tenían fe, y quién era quién lo traicionaría.

65 Y él dijo: Por eso te dije: Ningún hombre puede venir a mí si el Padre no le da el poder de hacerlo.

66 Por lo que dijo, varios de los discípulos regresaron y dejaron de seguirlo.

67 Entonces Jesús dijo a los doce: ¿Desean irse?

68 Entonces Simón Pedro dio esta respuesta: Señor, ¿a quién vamos a ir? Tu tienes las palabras de la vida eterna;

69 Y tenemos fe y estamos seguros de que eres el Santo de Dios.

70 Entonces Jesús dijo: ¿No hice yo una selección de ustedes, los doce, y uno de ustedes es un hijo del Maligno?

71 Él estaba hablando de Judas, el hijo de Simón Iscariote. Era él que iba a traicionar a Jesús, uno de los doce.

7:1 Después de esto, Jesús fue de lugar en lugar en Galilea. No anduvo en Judea, porque los judíos buscaban la oportunidad de matarlo.

2 Pero la fiesta de los judíos, la fiesta de los tabernáculos, estaba cerca.

3 Entonces le dijeron sus hermanos: Vete de aquí a Judea, para que tus discípulos vean las obras que haces.

4 Porque nadie hace las cosas secretamente si desea que los hombres lo conozcan. Si haces estas cosas, déjate ver por todos los hombres.

5 Porque aun sus hermanos no creyeron en él.

6 Jesús les dijo: Mi tiempo está por

Juan 7:6-22 …venir, pero cualquier momento es bueno para ustedes.

7 No es posible que sean odiados por el mundo; pero soy soy odiado, porque doy testimonio de que lo que hacen es maldad.

8 vayan a la fiesta: no voy ahora a la fiesta porque mi tiempo no ha llegado del todo.

9 Diciéndoles estas cosas, él todavía se quedó en Galilea.

10 Pero después que sus hermanos fueron a la fiesta, él fue, no públicamente, sino en secreto.

11 En la fiesta, los judíos lo buscaban y decían: ¿Dónde está?

12 Y hubo mucha discusión sobre él entre la gente. Algunos dijeron: Él es un buen hombre; pero otros dijeron: No, le está dando a la gente ideas falsas.

13 Pero ningún hombre dijo nada acerca de él abiertamente por temor a los judíos.

14 Ahora en medio de la fiesta, Jesús fue al Templo y estaba enseñando.

15 Entonces los judíos se sorprendieron y dijeron: ¿Çómo ha aprendido este hombre los libros? Él nunca ha estado en la escuela.

16 Jesús les dio esta respuesta: No es mi enseñanza, sino de aquel que me envió.

17 Si algún hombre está listo para hacer el placer de Dios, él tendrá conocimiento de la enseñanza y de dónde proviene, de Dios o de mí mismo.

18 El hombre cuyas palabras provienen de sí mismo está buscando la gloria para sí mismo, pero el que está buscando la gloria del que le envió, ese hombre es verdadero y no hay mal en él.

19 ¿No te dio Moisés la ley? Aun así, ninguno de ustedes cumple la ley. ¿Por qué tienen el deseo de matarme?

20 Respondió el pueblo en respuesta: Tú tienes espíritu malo; ¿quién tiene deseo de matarte?

21 Esta fue la respuesta de Jesús: he hecho un milagro en el dia de reposo y todos ustedes están sorprendidos.

22 Moisés te dio la circuncisión, no porque sea de Moisés, sino de los

Juan 7:22-35 …ancestros de ustedes, y aun en día de reposo le das la circuncisión a un niño.

23 Si a un niño se le da la circuncisión en el día de reposo para que la ley de Moisés no se rompa, ¿por qué estás enojado conmigo porque sane a un hombre en el día de reposo?

24 No dejes que tus decisiones se basen en lo que ves, sino en la justicia.

25 Entonces algunos de los habitantes de Jerusalén dijeron: ¿No es éste el hombre que andan buscando para matarle?

26 ¡ Y aquí él está hablando abiertamente y no le dicen nada! ¿Es posible que los gobernantes tengan conocimiento de que este es verdaderamente el Cristo?

27 Sin embargo, es claro para nosotros de dónde viene este hombre, pero cuando venga Cristo, nadie sabrá de dónde viene.

28 Entonces, cuando estaba enseñando en el Templo, Jesús dijo a gran voz: Ustedes me conocen, y saben de dónde vengo; y no he venido de mí mismo; pero …hay Uno que me ha enviado; él es verdadero y digno de confianza, pero ustedes no tienen conocimiento de él.

29 Lo conozco, porque vengo de él y él me envió.

30 Entonces tuvieron el deseo de arrestarlo, pero ningún hombre le puso las manos porque aún no había llegado su hora.

31 Y el pueblo creyó en él, y dijeron: Cuando el Cristo venga, ¿hará más milagros de los que este hombre hizo?

32 Esta discusión del pueblo llegó a los oídos de los fariseos; y los principales sacerdotes y los fariseos enviaron siervos para tomarlo.

33 Entonces Jesús dijo: Yo estaré contigo un poco más y luego iré al que me envió.

34 Me buscarán, y no me encontraran; y donde yo esté, no podrán ir.

35 Entonces los judíos dijeron entre sí: ¿A dónde irá que no lo encontraremos? ¿irá a los judíos que viven entre los griegos y se convertirá en el maestro de los griegos?

Juan 7:36-51 ¿Qué es esta palabra suya, me buscarán y no me encontraran, y donde yo estoy, no podrán estar?

37 En el último día, el gran día de la fiesta, Jesús se levantó y dijo a gran voz: Si alguno necesita de beber, que venga a mí y beba.

38 El que tiene fe en mí, de su cuerpo, como han dicho las Escrituras, fluirán ríos de agua viva.

39 Esto lo dijo del Espíritu que se le daría a los que tenían fe en él: el Espíritu no se le había dado entonces, porque la gloria de Jesús aún estaba por venir.

40 Cuando estas palabras llegaron a sus oídos, algunas personas dijeron: Este es ciertamente el profeta.

41 Otros dijeron: Este es el Cristo. Pero otros dijeron: No es así; vendrá el Cristo de Galilea?

42 ¿No dicen las Escrituras que el Cristo viene de la simiente de David y de Belén, la pequeña ciudad donde estaba David?

43 Entonces hubo una división entre la gente por causa de él.

44 Y algunos de ellos tenían el deseo de arrestarlo; pero ningún hombre le puso las manos encima.

45 Entonces los guardianes volvieron a los principales sacerdotes y a los fariseos, y les dijo: ¿Por qué no lo trajeron con ustedes?

46 Los guardianes respondieron: Ningún hombre dijo cosas como este hombre.

47 Entonces los fariseos les dijeron: ¿Al igual que a los demás, se les han dado ideas falsas?

48 ¿Alguno de los gobernantes creen en él o alguno de los fariseos?

49 Pero esta gente que no conoce la ley está maldita.

50 Nicodemo, el que había venido a Jesús antes, siendo él mismo uno de ellos, les dijo:

51 ¿Es un hombre juzgado por nuestra ley antes que le haya dado oído y tenga conocimiento de lo que ha hecho?

Juan 7:52-8:13 52 Esta fue su respuesta: ¿y vienes de Galilea? investiga las escrituras y verás que ningún profeta sale de Galilea.

53 Y cada uno fue a su casa;

8:1 Pero Jesús fue al monte de los Olivos.

2 Y a primera hora de la mañana volvió al Templo y todo el pueblo vino a él y él estaba sentado enseñándoles.

3 Y vinieron los escribas y los fariseos, con una mujer que había sido sorprendida en el acto de adulterio;

4 Y presentándola, le dijeron: Maestro, esta mujer ha sido sorprendida en el acto de adulterio.

5 Ahora, en la ley, Moisés dio instrucciones de que tales mujeres serían apedreadas; ¿Qué dices al respecto?

6 Dijeron esto, poniéndolo a prueba, para que pudieran tener algo contra él. Pero Jesús, con su cabeza inclinada, hizo letras en el piso con su dedo.

7 Pero cuando continuaron con sus preguntas, él se levantó y les dijo: deja aquel entre ustedes, que está sin pecado, sea el primero en enviar una piedra contra ella.

8 Y nuevamente, con la cabeza inclinada, hizo letras en el piso.

9 Y cuando sus palabras llegaron a oídos de ellos, salieron uno por uno, comenzando por los más viejos hasta el último, porque tenían conciencia de lo que había en sus corazones: y Jesús estaba allí solo con la mujer que estaba delante de él.

10 Entonces Jesús, levantándose, y viendo a nadie más que a la mujer, le dijo: ¿Dónde están los hombres que dijeron cosas en tu contra? ¿Nadien te ha condenado?

11 Y ella dijo: Ningún hombre, Señor. Y Jesús dijo: Yo tampoco te condeno; vete, y no peques más.

12 Entonces, otra vez Jesús les dijo: Yo soy la luz del mundo; el que viene conmigo no caminará en la oscuridad, sino que tendrá la luz de la vida.

13 Entonces los fariseos le dijeron: El testimonio que das es acerca de ti:

Juan 8:13-26 13 …tu testimonio no es verdadero.

14 Jesús dijo en respuesta: Aunque doy testimonio acerca de mí mismo, mi testimonio es verdadero, porque sé de dónde vengo y hacia dónde voy; pero ustedes no saben de dónde vengo ni adónde voy.

15 Estás juzgando por lo que ven; No estoy juzgando a ningún hombre.

16 Incluso si estoy juzgando, mi decisión es correcta, porque no estoy solo; conmigo está el Padre que me envió.

17 Incluso en tu ley se dice que el testimonio de dos hombres es verdadero.

18 Doy testimonio acerca de mí mismo y el Padre que me envió da testimonio sobre mí.

19 Entonces ellos le dijeron: ¿Dónde está tu Padre? Jesús dijo en respuesta: No tienen conocimiento de mí ni de mi Padre: si me conocieran, también a mi Padre conocerían.

20 Jesús dijo estas palabras en el lugar donde estaban guardadas las ofrendas, …mientras enseñaba en el Templo; pero nadie lo arrestó porque su tiempo aún estaba por venir.

21 Entonces él les dijo otra vez: Me voy y ustedes me estarán buscando, pero la muerte los alcanzará en sus pecados. No es posible que vengan a donde voy.

22 Entonces los judíos dijeron: ¿Se quitará la vida? ¿Es por eso que dice: Donde voy, no es posible que vengan?

23 Y él les dijo: Ustedes son de la tierra; Yo soy del cielo: ustedes son de este mundo; Yo no soy de este mundo.

24 Por esta razón les dije que la muerte les alcanzará en sus pecados; porque si no tienen fe en que yo soy él, la muerte vendrá a ustedes mientras que estén en pecado.

25 Entonces ellos le dijeron: ¿Quién eres tú? Jesús dijo: Lo que les dije desde el principio.

26 Tengo mucho que decir acerca de ustedes y juzgar acerca de ustedes; pero el que me envió es verdadero, y lo que me ha dicho lo digo al mundo.

Juan 8:27-42 27 Ellos no entendieron que hablaba del Padre.

28 Entonces Jesús dijo: Cuando el Hijo del hombre haya sido levantado por ustedes, entonces les será claro quién soy, y que no hago nada por mí mismo, sino que digo exactamente lo que el Padre me ha enseñado.

29 El que me envió, conmigo está; él no se ha ido de mí, porque siempre hago las cosas que le agradan.

30 Cuando dijo esto, un número llegó a tener fe en él.

31 Entonces Jesús dijo a los judíos que tenían fe en él: Si guardan mi palabra, entonces ustedes son verdaderamente mis discípulos;

32 Y conocerán la verdad, y eso los hará libres.

33 Ellos le respondieron: Somos descendientes de Abraham, y nunca hemos sido esclavos de nadie. ¿Por qué dices: serán libres ?

34 Y esta fue la respuesta que Jesús les dio: En verdad les digo que todo el que hace …el mal es esclavo del pecado.

35 Ahora el esclavo no sigue viviendo en la casa para siempre, pero el hijo sí.

36 Si luego el hijo los hace libres, serán verdaderamente libres.

37 Soy consciente de que son la simiente de Abraham; pero tienen el deseo de matarme porque mi palabra no tiene lugar en ustedes.

38 Digo las cosas que he visto en la casa de mi Padre; y ustedes haces las cosas que su padre les ha dicho.

39 Respondieron y le dijeron: Nuestro padre es Abraham. Jesús les dijo: Si fueran hijos de Abraham, harían lo que hizo Abraham.

40 Pero ahora tienen el deseo de matarme, un hombre que les ha dicho lo que es verdad, tal como yo lo había recibido de Dios: Abraham no hizo eso.

41 Están haciendo las obras de su padre. Ellos le dijeron: Somos verdaderos hijos de Abraham; tenemos un Padre, que es Dios.

42 Jesús les dijo: Si Dios fuera su

Juan 8:42-55 Padre, tendrían amor para mí, porque era de Dios que vine y estoy aquí. No vine de mí mismo, pero él me envió.

43 ¿Por qué mis palabras no están claras para ustedes? Es porque sus oídos están cerrados a mi enseñanza.

44 Ustedes son los hijos de su padre el diablo y es su placer hacer sus deseos. Desde el principio fue un asesino; y él nunca ha hablado la verdad porque no hay nada verdadero en él. Cuando dice lo que es falso, es natural para él, porque él es un mentiroso y el padre de las mentiras.

45 Pero porque digo lo que es verdad, no tienes fe en mí.

46 ¿Quién de ustedes puede decir verdaderamente que soy un pecador? Si digo lo que es verdad, ¿por qué no creen en mí?

47 El que es hijo de Dios oye las palabras de Dios; los que son de Dios escuchan sus palabras pero como no son de Dios no quieren escuchar.

48 Los judíos le respondieron, diciendo: … ¿No tenemos razón en decir que eres de Samaria y que tienes un espíritu malo?

49 Y esta fue la respuesta de Jesús: No tengo espíritu malo; pero doy honor a mi Padre y en cambio ustedes no me honran.

50 Yo, sin embargo, no estoy en busca de la gloria para mí: hay Uno que la está buscando y él es el juez.

51 En verdad les digo, si un hombre obedece mi palabra, nunca verá la muerte.

52 Los judíos le dijeron: Ahora estamos seguros de que tienes un espíritu malo. Abraham está muerto, y los profetas están muertos; y dices: si un hombre obedece mi palabra, nunca verá la muerte.

53 ¿Eres mayor que nuestro padre Abraham, que está muerto? y los profetas están muertos: ¿quién dices que eres?

54 Jesús dijo en respuesta: Si tomo gloria para mí, mi gloria no es nada; es mi Padre el que me glorifica, de quien dicen que él es su Dios.

55 No tienen conocimiento de él, pero yo tengo conocimiento de él; y si dijera que no

Juan 8:55-9:11 …lo conozco, hablaría falsamente como ustedes; pero tengo pleno conocimiento de él y mantengo su palabra.

56 Su padre Abraham estaba lleno de alegría ante la esperanza de ver mi día; lo vio y se alegró.

57 Entonces los judíos le dijeron: No tienes cincuenta años; ¿Has visto a Abraham?

58 Jesús les dijo: De cierto os digo que antes que Abraham haya nacido, yo soy.

59 Entonces tomaron piedras para apedrearlo; pero Jesús se apartó en secreto de ellos y salió del templo.

9:1 Y cuando se fue, en el camino vio a un hombre ciego de nacimiento.

2 Y sus discípulos le hicieron una pregunta, diciendo: Maestro, ¿fue por el pecado de este hombre, o el pecado de su padre y su madre, que ha estado ciego de nacimiento?

3 Jesús dijo en respuesta: No fue por su pecado, ni por causa de su padre o su madre; era para que las obras de Dios se …manifiesten abiertamente en él.

4 Si bien es de día debemos hacer las obras del que me envió: llega la noche en que no se puede hacer ningún trabajo.

5 Mientras estoy en el mundo, soy la luz del mundo.

6 Diciendo estas palabras, puso la tierra, mezclada con saliva, en los ojos del hombre,

7 y le dijo: Ve y lávate la cara en el estanque de Siloé (que significa, Enviado). Así que se fue y, después de lavarse, volvió viendo.

8 Entonces los vecinos y otros que lo habían visto antes en la calle, con su mano en busca de dinero, dijeron: ¿No es este el hombre que obtuvo dinero de la gente?

9 Algunos dijeron: Es él; otros dijeron: No, no es, pero él se parece a él. Él dijo: Yo soy él.

10 Entonces le dijeron: ¿Cómo, pues, te fueron abiertos los ojos?

11 Su respuesta fue: El hombre que se llama Jesús puso la tierra mezclada con

Juan 9:11-24 ...saliva en mis ojos, y me dijo: Ve y lávate en Siloé: así que me fui y, después del lavado, ahora puedo ver.

12 Y ellos le dijeron: ¿Dónde está él? Su respuesta fue: no lo se.

13 Lo llevaron delante de los fariseos, este hombre que había sido ciego.

14 El día en que Jesús hizo lodo y lo puso en los ojos del hombre y le devolvió la vista fue el día de reposo.

15 Entonces los fariseos le hicieron más preguntas acerca de cómo se habían abierto sus ojos. Y él les dijo: Puso el lodo sobre mis ojos, me lavé y ahora puedo ver.

16 Entonces algunos de los fariseos dijeron: Que el hombre no ha venido de Dios, porque no guarda el día de reposo. Otros decían: ¿Cómo es posible que un pecador haga tales milagros? Entonces hubo una división entre ellos.

17 Otra vez le dijeron al ciego: ¿Qué tienes que decir sobre él; puesto te ha devuelto la vista? Y él dijo: Él es un profeta.

18 Ahora bien, los judíos no creían en la declaración de que había sido ciego y ahora podía ver, hasta que enviaron a buscar al padre y la madre del hombre cuyos ojos habían sido abiertos,

19 y les preguntaron, diciendo: ¿Es este tu hijo, de quien dices que era ciego al nacer? ¿cómo es que ahora él puede ver?

20 En respuesta, su padre y su madre dijeron: Estamos seguros de que este es nuestro hijo y que él era ciego al nacer:

21 Pero cómo es que ahora puede ver, o quién abrió los ojos, no sabemos; pregúntenle a él; él es lo suficientemente mayor para dar una respuesta por sí mismo.

22 Dijeron esto por temor a los judíos, porque los judíos habían llegado a un acuerdo de que si alguno decía que Jesús era el Cristo, sería expulsado de la sinagoga.

23 Esa fue la razón por la que dijeron: Él es lo suficientemente mayor; preguntale a el.

24 Entonces enviaron una segunda vez al hombre que había sido ciego, y le dijeron:

Juan 9:24-40 …Da gloria a Dios; tenemos claro que este hombre es un pecador.

25 Él dijo en respuesta, no tengo conocimiento si él es un pecador o no, pero de algo estoy seguro; Estaba ciego, y ahora veo.

26 Entonces ellos le dijeron: ¿Qué te hizo? ¿cómo te dio el uso de tus ojos?

27 Su respuesta fue: lo he dicho antes, pero tenían los oídos cerrados: ¿por qué quieren que vuelva a decirlo? ¿Desean convertirse en sus discípulos?

28 Y se enojaron con él, y le dijeron: Tú eres su discípulo, pero nosotros somos discípulos de Moisés.

29 Estamos seguros de que Dios le dio su palabra a Moisés: pero en cuanto a este hombre, no sabemos de dónde viene.

30 El hombre dijo en respuesta: ¡Por qué, aquí hay algo extraño! Ustedes no saben de dónde viene, aunque me dio el uso de mis ojos.

31 Tenemos conocimiento de que Dios no presta oído a los pecadores, pero si alguno …adora a Dios y le agrada, para él los oídos de Dios están abiertos.

32 En todos los años, nadie ha visto jamás los ojos de un hombre ciego de nacimiento recobrar la vista.

33 Si este hombre no vino de Dios, no podría hacer nada.

34 Su respuesta fue: Tú naciste por el pecado; ¿te haces nuestro maestro? Y lo sacaron de la sinagoga.

35 Llegaron a oídos de Jesús que lo habían sacado, y al encontrarlo, le dijo: ¿Tienes fe en el Hijo del Hombre?

36 Él dijo en respuesta: ¿Y quién es él, Señor? Di, para que pueda tener fe en él.

37 Jesús le dijo: Tú lo has visto; es él quien te está hablando.

38 Y él dijo: Señor, creo. Y él le dio culto. Y él lo adoró.

39 Y Jesús dijo: Yo vine a este mundo para ser juez, para que los que no ven puedan ver, y los que ven se queden ciegos.

40 Estas palabras llegaron a oídos de los

asdf
Juan 9:40-41
...fariseos que estaban con él, y le dijeron: ¿Somos nosotros, entonces, ciegos?
41 Jesús les dijo: Si fueran ciegos, no tendrían pecado; pero ahora que dicen: Nosotros vemos; sus pecados permanece todavía.
El libro 3 comienza...
Capítulos 10-14
MrMacBible.com